

PLANTA BAJA

TOTAL S.C. PLANTA BAJA	67.00
TOTAL S.C. PLANTA PISO	58.00
TOTAL S.C. VIVIENDA	125.00

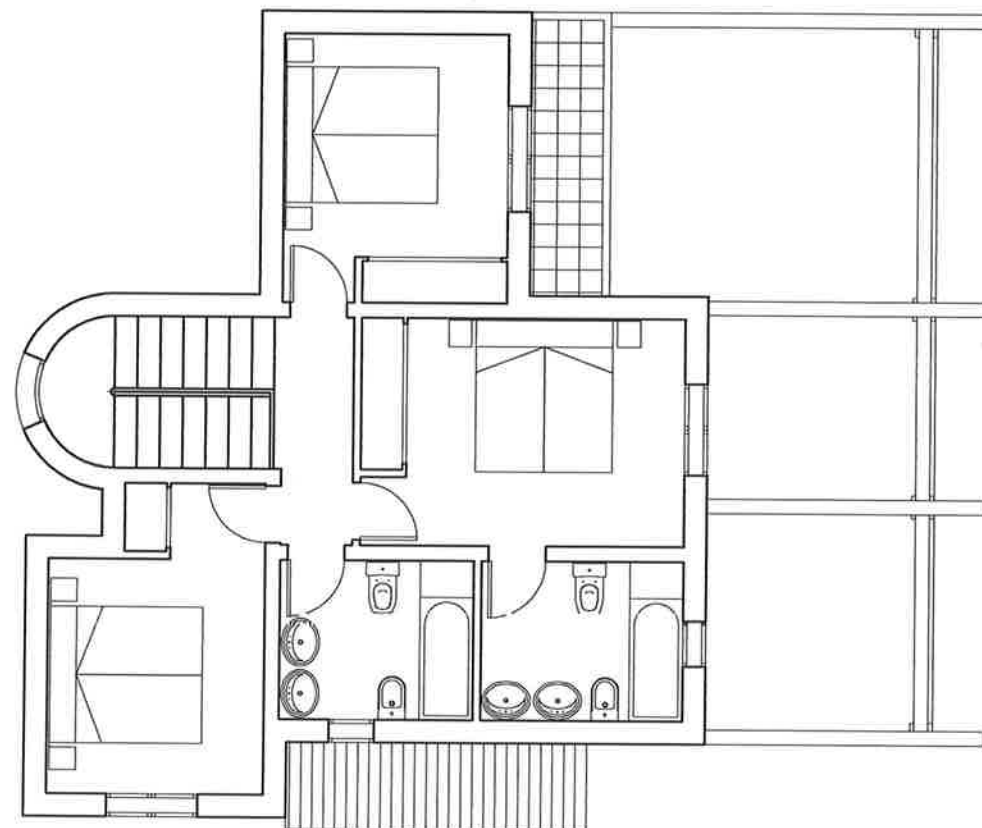

PLANTA PISO

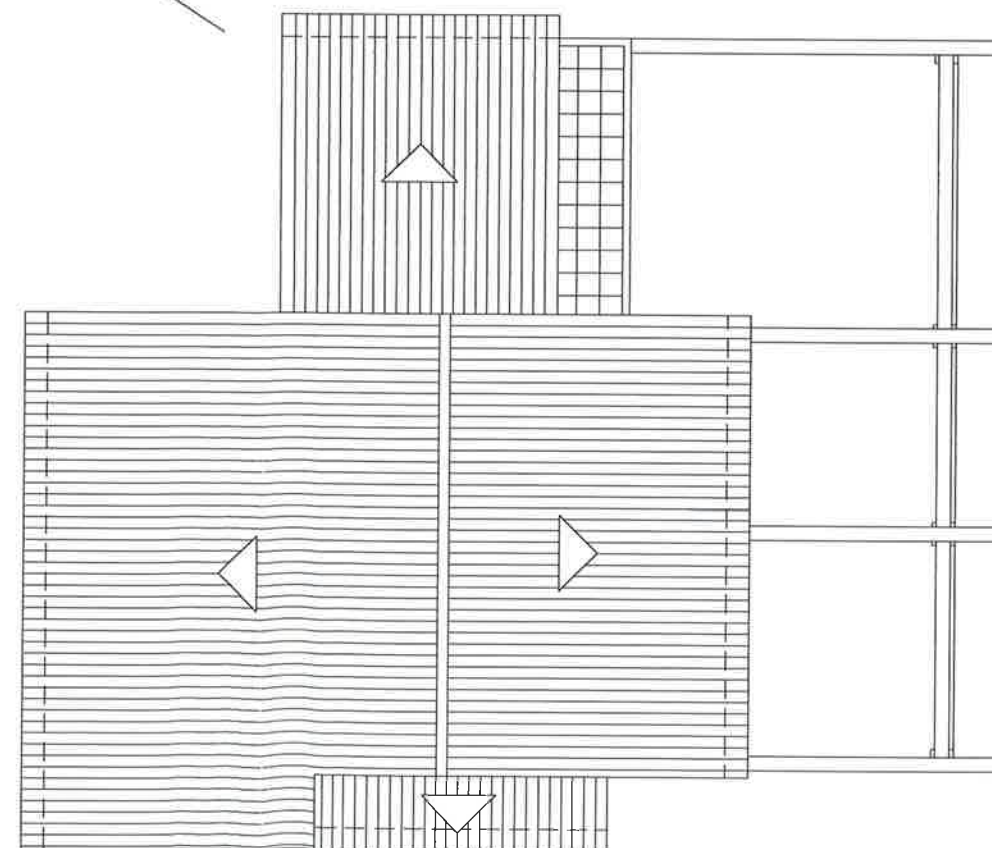

PLANTA DE CUBIERTAS

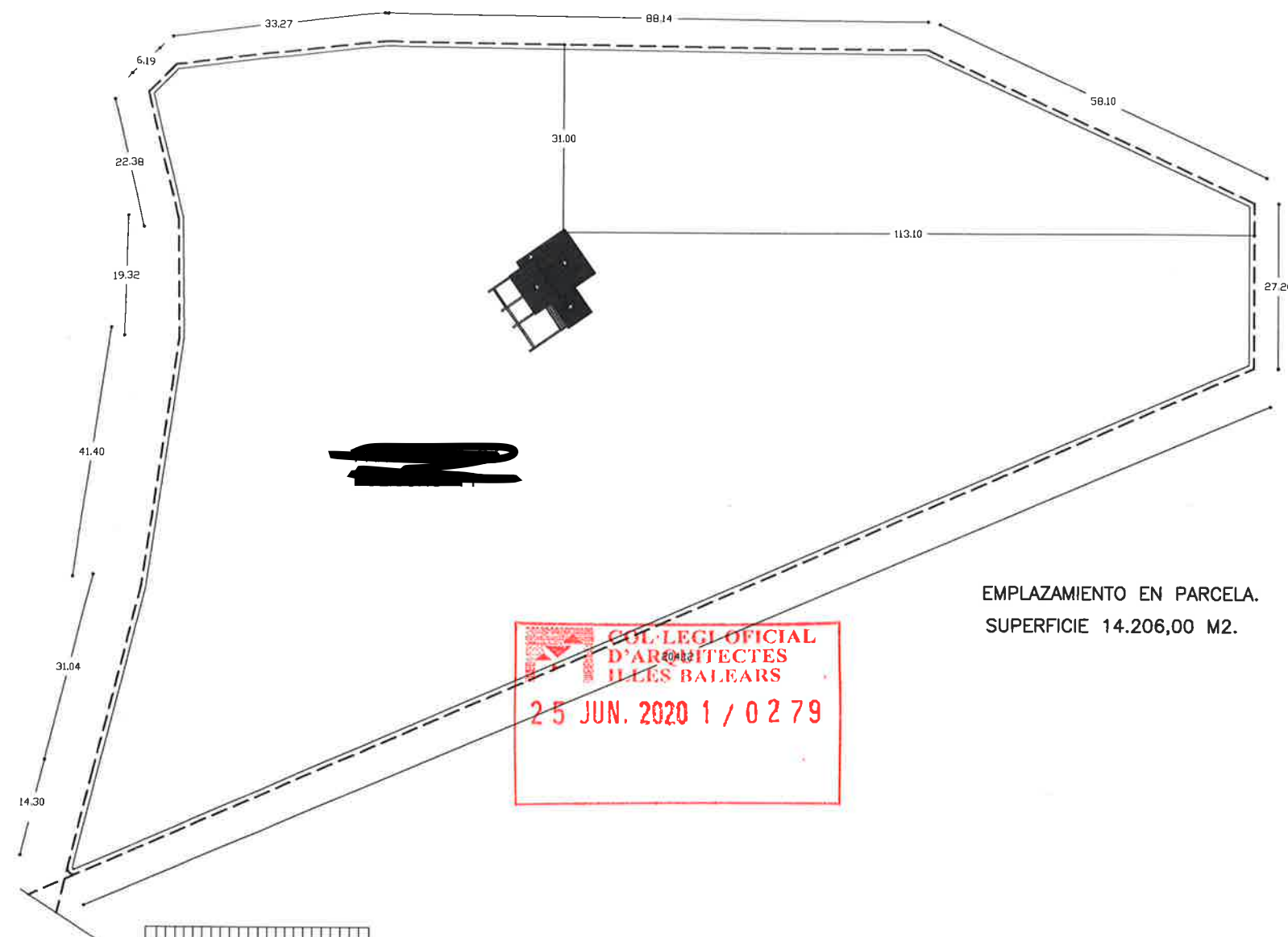

EMPLAZAMIENTO EN PARCELA.
SUPERFICIE 14.206,00 M2.

COL·LEGI·OFICIAL
D'ARQUITECTES
IL·LES·BALEARS
25 JUN. 2020 1 / 0 2 7 9

MODIFICACION DE PROYECTO BASICO
DE MODIFICACION AMPLIACION DE
VIVIENDA UNIFAMILIAR AISLADA Y PISCINA
PARCELA N° 83 DEL POLIGONO 11 DEL TM DE MANACOR
EL ARQUITECTO REFERENCIA 338-17
LA PROPIEDAD
FECHA OCTUBRE-2017
PROYECTO APROBADO
EXP:MANA 2000/833
1:50 M1
1:500

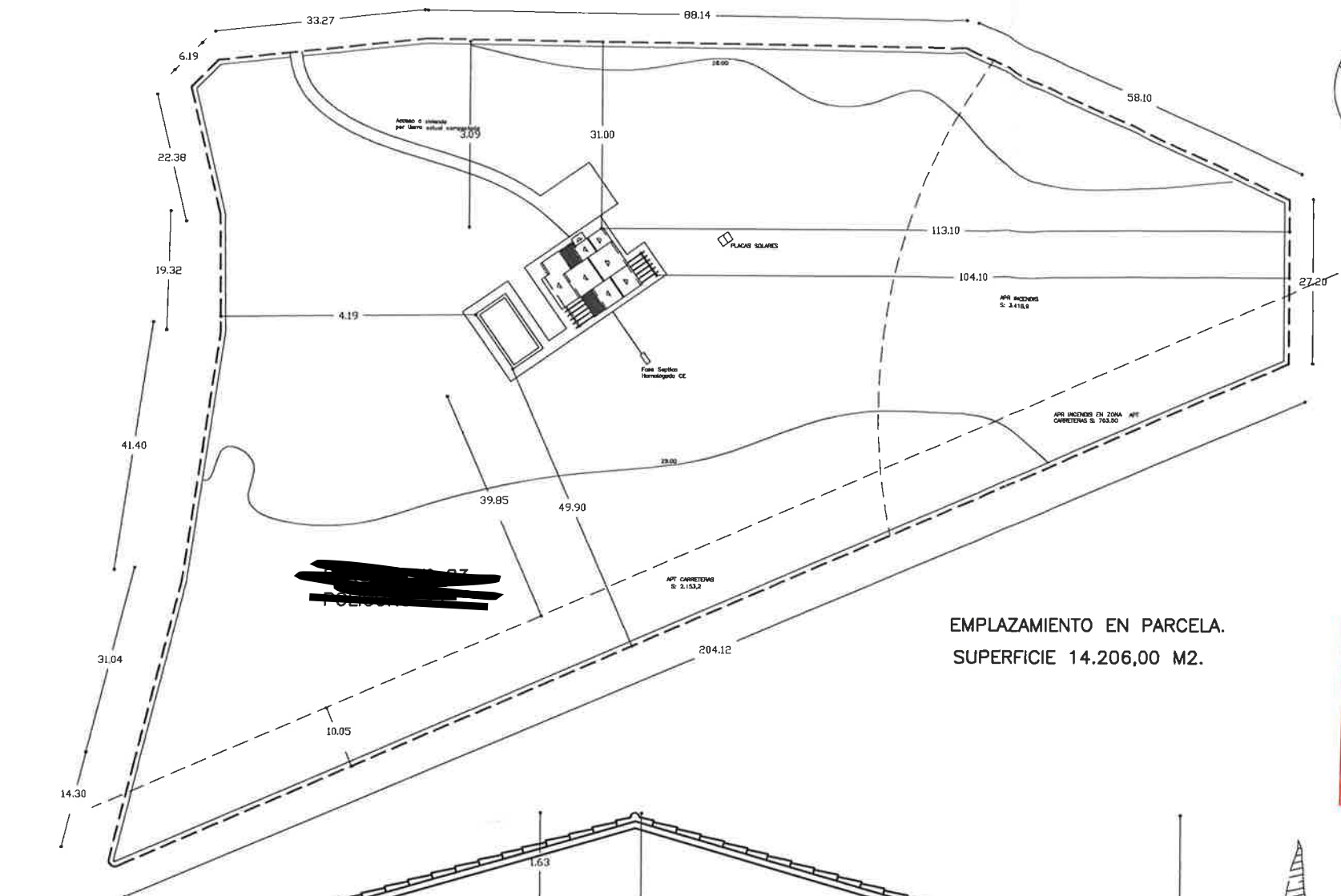

EMPLAZAMIENTO EN PARCELA.
SUPERFICIE 14.206,00 M2.

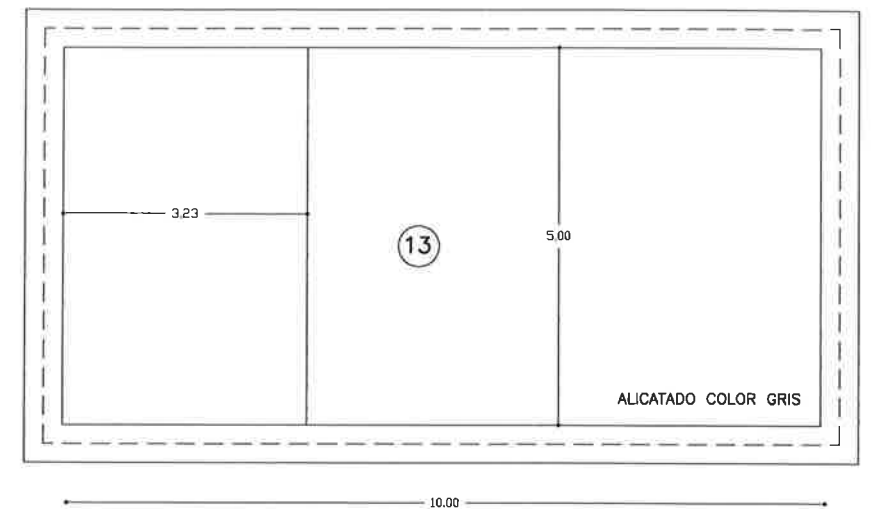
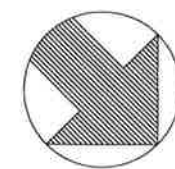

PLANTA PISCINA
S.COSTRUIDA 57.75 M2

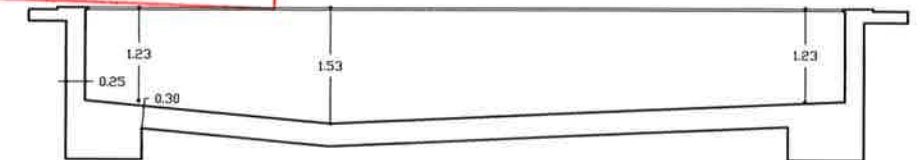
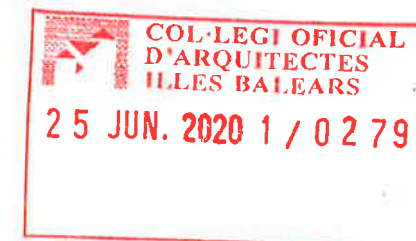

SECCION LONGITUDINAL

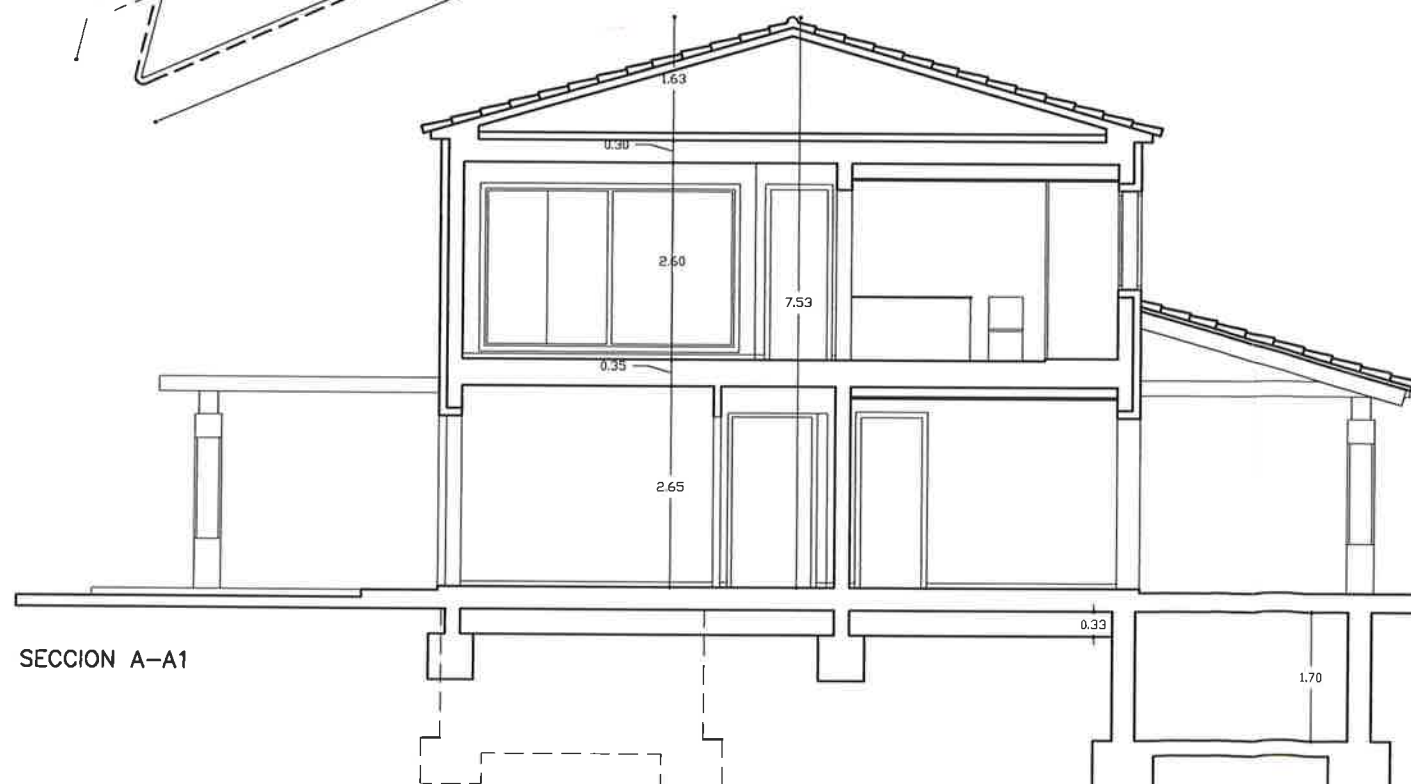

SECCION A-A1

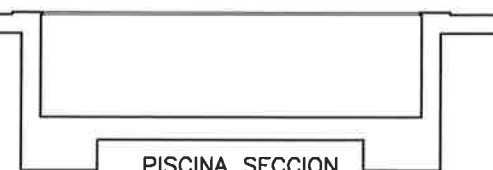
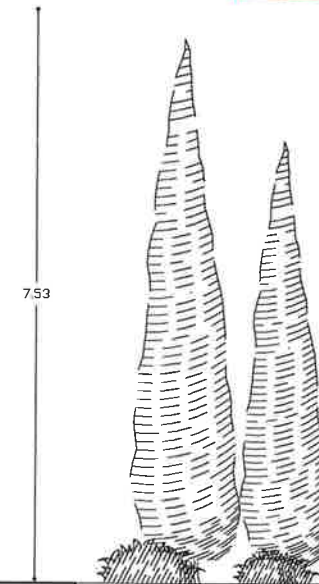

PISCINA SECCION
TRANSVERSAL

PARAMETROS APLICABLES MAXIMOS	SUPERFICIES			
SUPERFICIE PARCELA	14.206,00		M2	
PARCELA CON SRG	8.633,90		E 3%	259,01
			O 4%	345,35
PARCELA CON APR INCENDIS	3.418,90	2.715,40	E 2%	54,30
PARCELA CON APR INCENDIS EN APT C.	-703,50		O 3%	81,46
PARCELA CON APT CARRETERAS	2.153,20		E	0,00
			O	0,00
EDIFICABILIDAD TOTAL APLICABLE			313,31	
OCUPACION TOTAL APLICABLE			426,81	

MODIFICACION DE PROYECTO BASICO
DE MODIFICACION AMPLIACION DE
VIVIENDA UNIFAMILIAR AISLADA Y PISCINA

PARCELA Nº 83 DEL POLIGONO 11 DEL TM DE MANACOR



REFERENCIA
336-17

FECHA
OCTUBRE-2017



EMPLAZAMIENTO SECCION
PISCINA PLANTA SECCIONES 1:50 M2

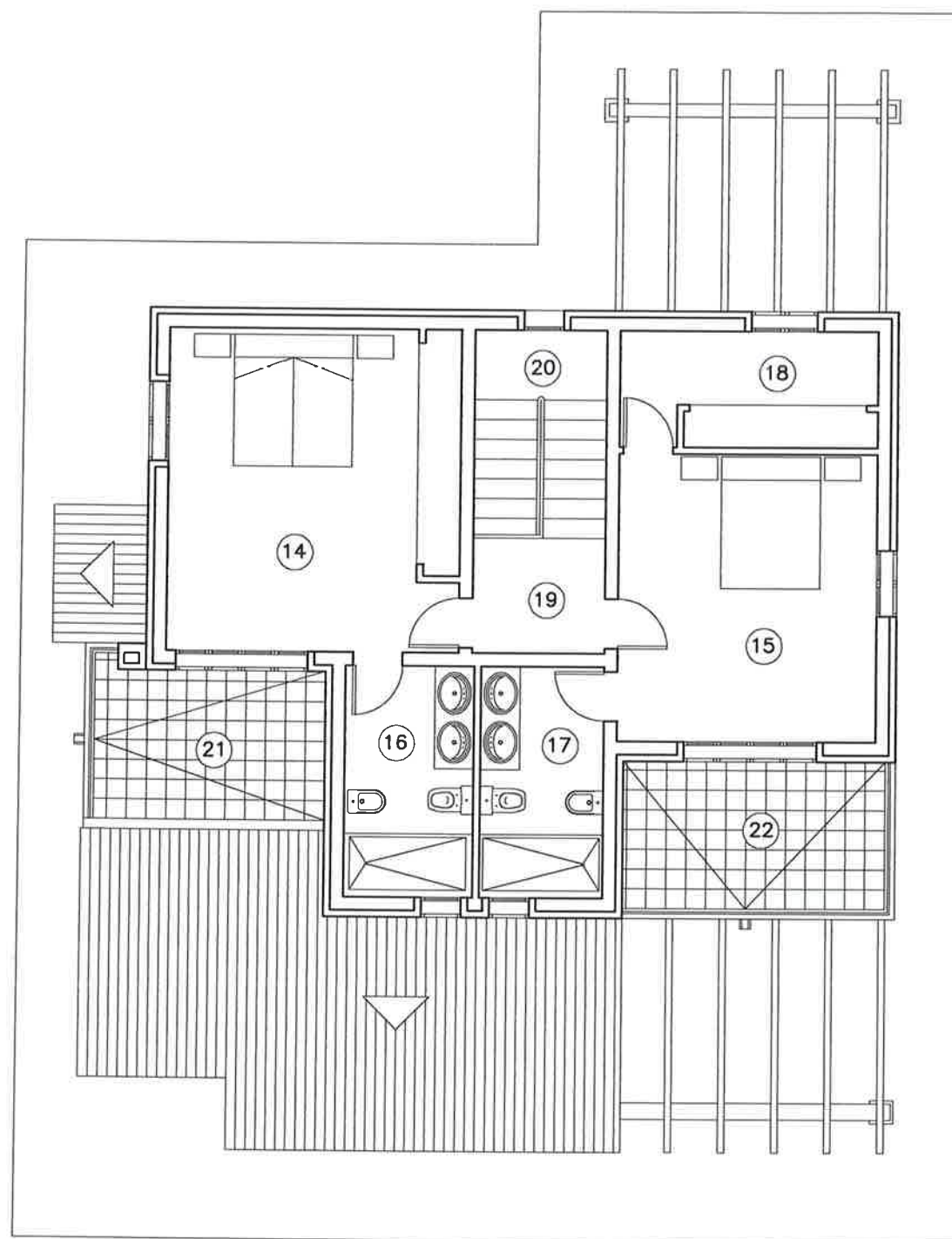

PLANTA PISO

CUADRO DE SUPERFICIES PL. PISO			
ESTANCIA		S.U	S.I
14	DORMITORIO 2	21.66	5.98
15	DORMITORIO 3	17.07	5.70
16	BAÑO 1	6.86	0.78
17	BAÑO 2	6.52	0.78
18	ARMARIO	6.82	1.30
19	PASILLO	3.55	1.72
20	ESCALERA	6.32	1.72
TOTAL S.U. INTERIOR P.PISO		68.82	
S.CERRADA			84.97
TOTAL S.CONSTRUIDA P.PISO			84.97
21	TERRAZA 1	0.99	
22	TERRAZA 2	9.79	
S.TERRAZAS			18.78

TOTAL S.C. PLANTA BAJA	123.49
TOTAL S.C. PLANTA PISO	84.97
TOTAL S.C. VIVIENDA	208.46

CUADRO DE SUPERFICIES PL. BAJA			
ESTANCIA		S.U	S.I
1	ESTAR	20.95	7.10
2	COCINA COMEDOR	26.51	6.60
3	DORMITORIO 1	10.68	1.56
4	ASEO 1	3.59	0.48
5	RECIBIDOR	6.48	1.98
6	COLADURIA	4.11	1.30
7	INSTALACIONES	8.41	1.30
8	PASILLO y ESCALERA	13.11	3.37
TOTAL S.U. INTERIOR P.BAJA		93.84	
S.CERRADA			114.22
9	PORCHE 1	1.93	
10	PORCHE 2	16.61	
S.PORCHES 50%		9.27	9.27
TOTAL S.CONSTRUIDA P.BAJA			123.49
11	PERGOLA 1	14.42	
12	PERGOLA 2	12.90	
S.PERGOLAS			27.32
13	S.CONSTRUIDA PISCINA	57.75	
	S.ESPEJO DE PISCINA	50.00	

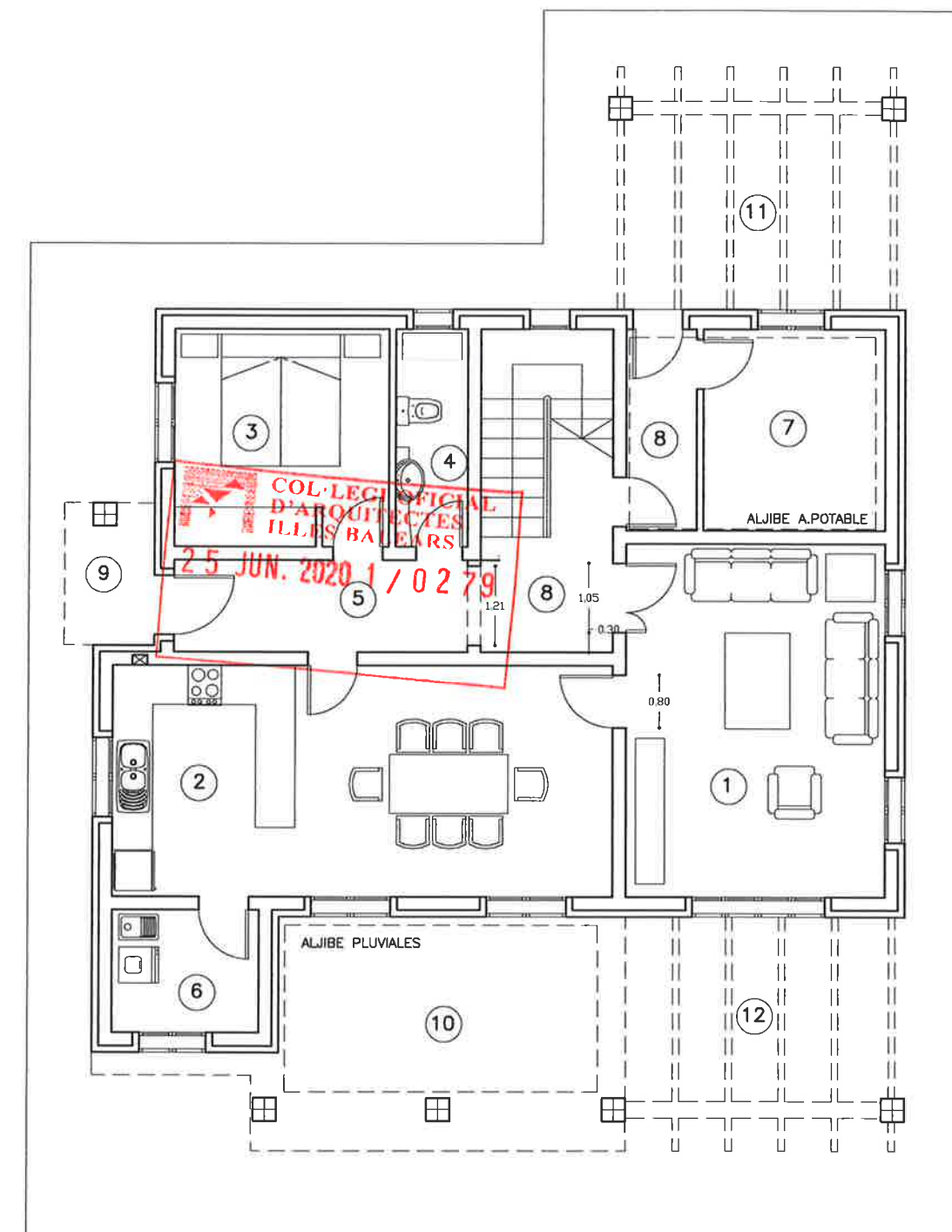

PLANTA BAJA

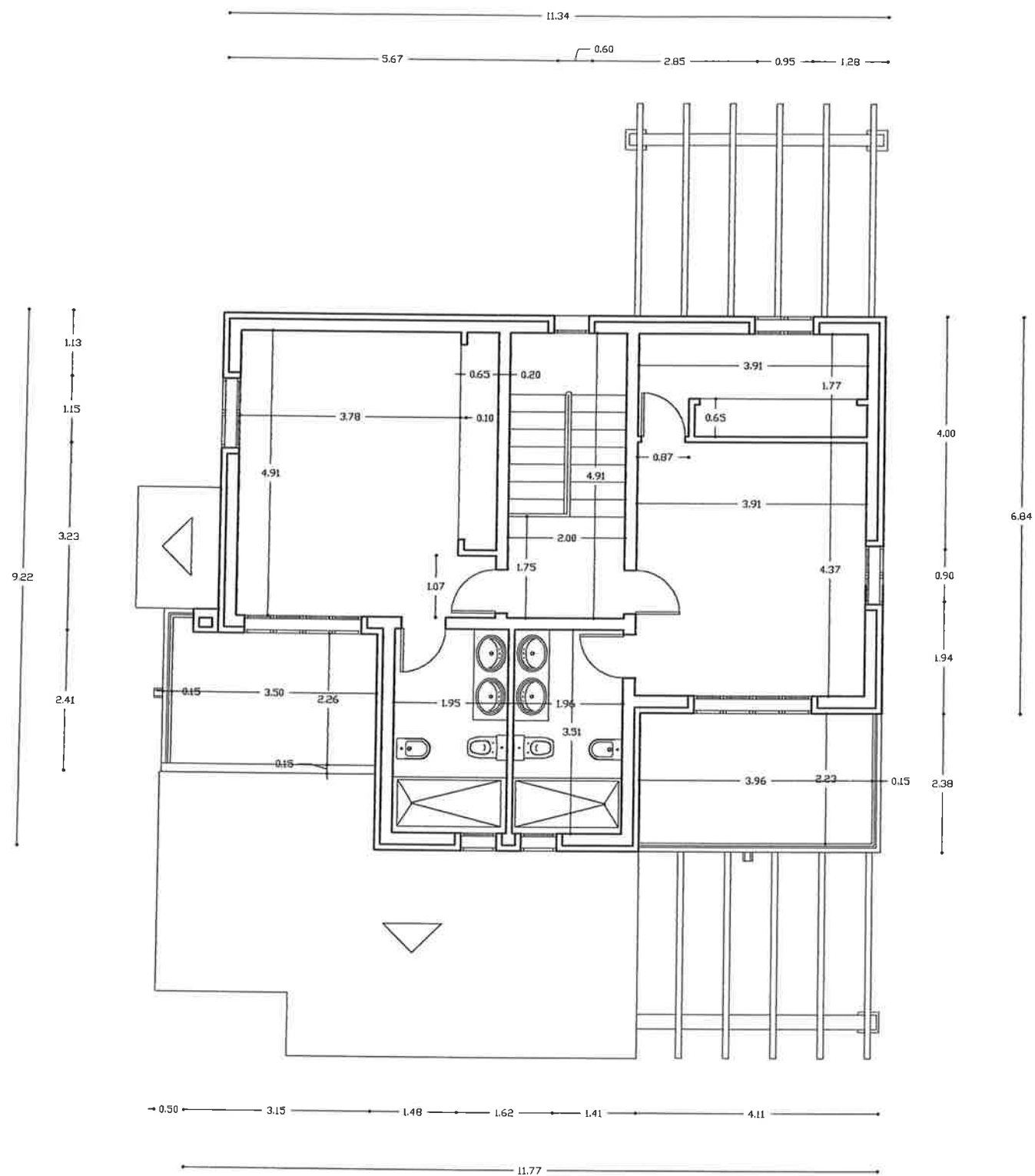

PLANTA PISO

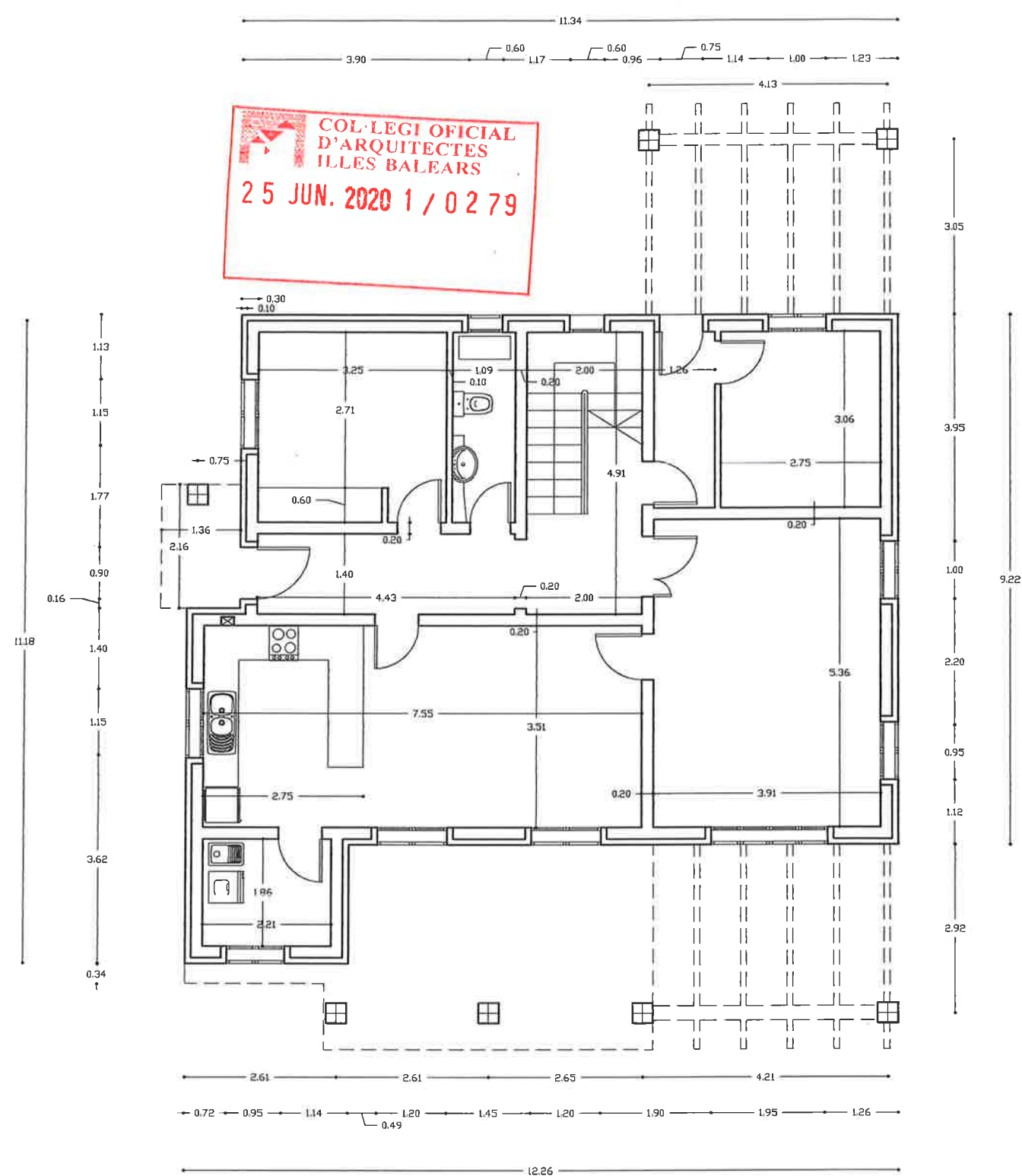

PLANTA BAJA

COL·LEGI OFICIAL
D'ARQUITECTES
ILLES BALEARS
25 JUN. 2020 1 / 0 2 7 9

MODIFICACION DE PROYECTO BASICO
DE MODIFICACION AMPLIACION DE
VIVIENDA UNIFAMILIAR AISLADA Y PISCINA

PARCELA N° 83 DEL POLIGONO 11 DEL TM DE MANACOR

PROYECTO: LA SORREDA
REFERENCIA: 338-17
FECHA: OCTUBRE-2017

LA PROPIEDAD: LA SORREDA

PLANTA BAJA Y
PLANTA PISO COTAS

1:50
1:500 M4

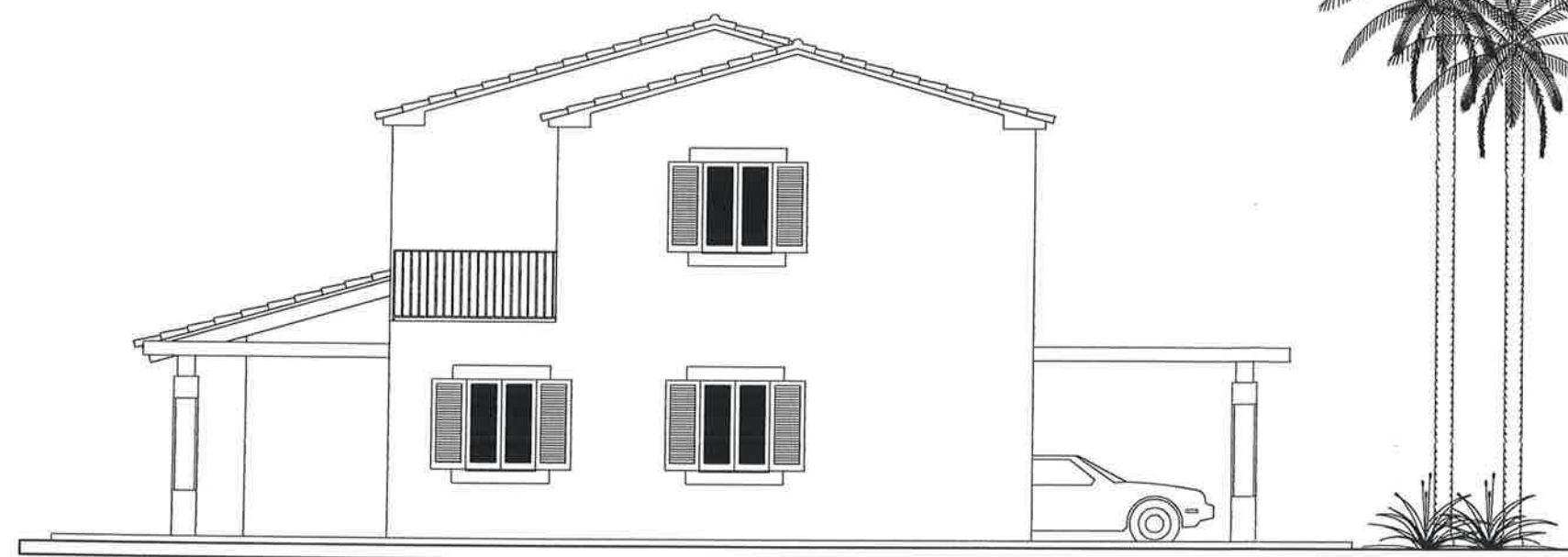

FACHADA ESTE



FACHADA NORTE



FACHADA SUR



MODIFICACION DE PROYECTO BASICO
DE MODIFICACION AMPLIACION DE
VIVIENDA UNIFAMILIAR AISLADA Y PISCINA
PARCELA N° 83 DEL POLIGONO 11 DEL TM DE MANACOR
EL ARQUITECTO  REFERENCIA 08-17
FECHA OCTUBRE-2019
LA PROPIEDAD 
ALZADOS NORTE SUR Y ESTE 1:50 M5

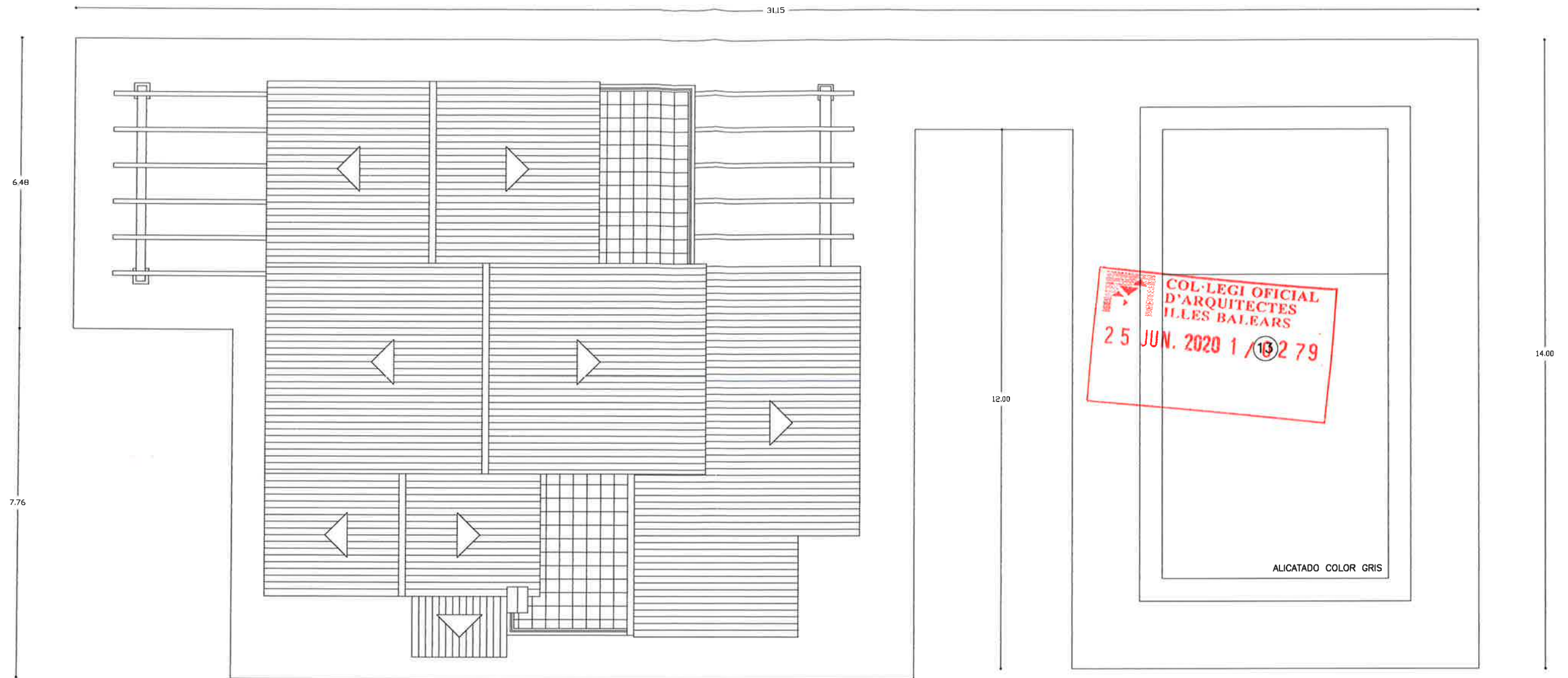

PLANTA DE CUBIERTAS



FACHADA OESTE

MODIFICACION DE PROYECTO BASICO
DE MODIFICACION AMPLIACION DE
VIVIENDA UNIFAMILIAR AISLADA Y PISCINA

PARCELA N° 83 DEL POLIGONO 11 DEL TM DE MANACOR

EL ARQUITECTO  REFERENCIA 338-117
FECHA OCTUBRE-2017

LA PROPIEDAD  SORREDA

ALZADO OESTE
PLANTA DE CUBIERTAS

1:50
1:500 M6